

**PERFIL DE EMPLEABILIDAD:
GRADUADOS UCALDAS
PERIODO 2.001 – PRIMER SEMESTRE
DE 2.015**

OBSERVATORIO LABORAL PARA LA EDUCACIÓN
MINISTERIO DE EDUCACIÓN NACIONAL

UNIVERSIDAD DE CALDAS
VICERRECTORIA DE PROYECCIÓN
UNIVERSITARIA
OFICINA DE EGRESADOS

FACULTAD CIENCIAS AGROPECUARIAS

ESPECIALIZACIÓN EN EVALUACIÓN TÉCNICA Y ECONÓMICA DE IMPACTOS AMBIENTALES

Universidad de Caldas

COMPARATIVO NÚMERO DE GRADUADOS DE ESPECIALIZACIÓN EN EVALUACIÓN TÉCNICA Y ECONÓMICA DE IMPACTOS AMBIENTALES ENTRE EL OBSERVATORIO LABORAL Y EL SIA UNIVERSIDAD DE CALDAS (Número)

En el comparativo, se tuvo en cuenta el número total de graduados, en un periodo comprendido del 2.001 al primer semestre de 2.015, de acuerdo con los datos estadísticos del Observatorio Laboral y el SIA de la Universidad de Caldas.

ESPECIALIZACIÓN EN EVALUACIÓN TÉCNICA Y ECONÓMICA DE IMPACTOS AMBIENTALES

Universidad de Caldas

OCCUPACIÓN POR GÉNERO DE ESPECIALIZACIÓN EN EVALUACIÓN TÉCNICA Y ECONÓMICA DE IMPACTOS AMBIENTALES POR PORCENTAJE DE GRADUADOS (%) VRS INGRESO SALARIAL PROMEDIO (Millones)

Se concluye que por ocupación de género en la Especialización en Evaluación Técnica y Económica de Impactos Ambientales, las mujeres tienen una participación del 50%, con un ingreso salarial promedio de \$4.006.000 y los hombres el 50%, con un ingreso salarial promedio de \$3.814.000.

ESPECIALIZACIÓN EN EVALUACIÓN TÉCNICA Y ECONÓMICA DE IMPACTOS AMBIENTALES

Universidad de Caldas

ZONA GEOGRÁFICA DE DESEMPEÑO PROFESIONAL DE ESPECIALIZACIÓN EN EVALUACIÓN TÉCNICA Y ECONÓMICA DE IMPACTOS AMBIENTALES POR PORCENTAJE DE GRADUADOS (%) VRS INGRESO SALARIAL PROMEDIO (Millones)

La zona geográfica donde se concentran los profesionales, según los datos registrados en el OLE, es la región Central (100%), con un ingreso salarial promedio de \$3.942.000.

ESPECIALIZACIÓN EN EVALUACIÓN TÉCNICA Y ECONÓMICA DE IMPACTOS AMBIENTALES

Universidad de Caldas

PARTICIPACIÓN EN SECTOR PRODUCTIVO DE ESPECIALIZACIÓN EN EVALUACIÓN TÉCNICA Y ECONÓMICA DE IMPACTOS AMBIENTALES POR PORCENTAJE DE GRADUADOS (%) VRS INGRESO SALARIAL PROMEDIO (Millones)

El sector productivo con una mayor participación de graduados es la clasificada por el OLE como actividades inmobiliarias de alquiler y empresas de alquiler (50%), con un ingreso promedio salarial de \$2.819.000, seguida de Industria Manufacturera (17%), con un ingreso promedio salarial de \$3.814.000, educación (17%), con un ingreso promedio salarial de \$5.193.000 y otras actividades de servicios comunitarios sociales y personales (17%), no cuenta con dato en el ingreso salarial.

ESPECIALIZACIÓN EN EVALUACIÓN TÉCNICA Y ECONÓMICA DE IMPACTOS AMBIENTALES

Universidad de Caldas

ESPECIALIZACION EN EVALUACION TECNICA Y ECONOMICA DE IMPACTOS AMBIENTALES		
INSTITUCIONES OFICIALES	No. GRADUADOS	INGRESO SALARIAL PROMEDIO
UNIVERSIDAD DE CALDAS	6	\$ 3 942 000

Al verificar en el Observatorio Laboral para la Educación, se evidencia que la Especialización en Evaluación Técnica y Económica de Impactos Ambientales solo registra su oferta en la Universidad de Caldas, en el periodo comprendido entre el 2.001 al primer semestre de 2.015.

Panorama laboral de las personas con educación superior en Colombia Servicio de Empleo

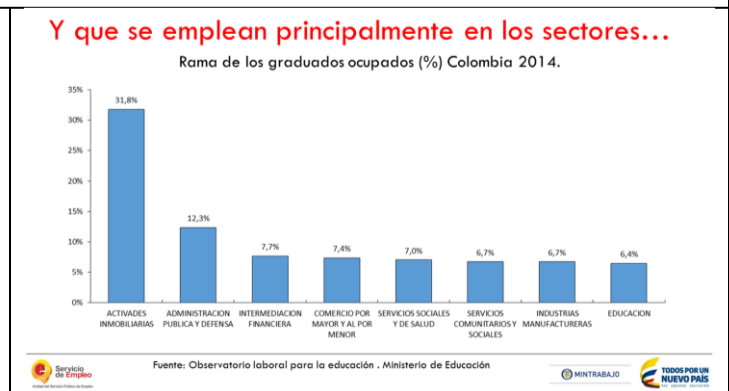
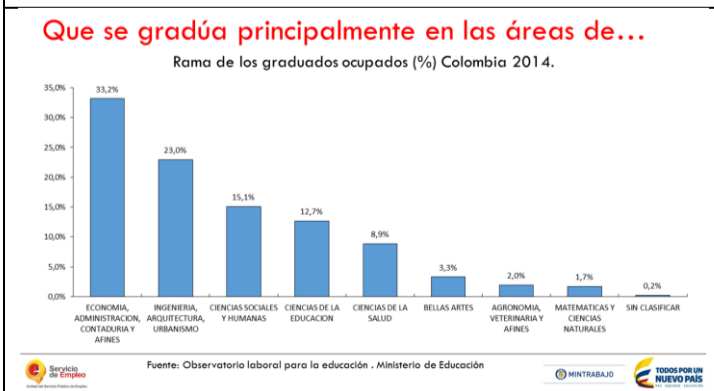

Con este panorama de las personas con educación superior, ¿cuáles son sus dificultades en el mercado de trabajo?

Adicionalmente, la población con educación superior es la que registra un mayor nivel de ocupación:



***También es la población con menor incidencia en el trabajo informal:**

Tasa de informalidad laboral 2016

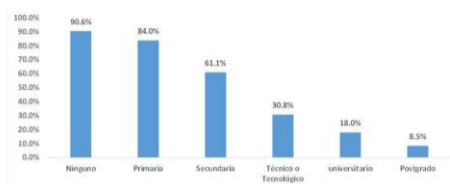

***Y, lo más importante, es la población mejor remunerada del mercado laboral:**

Ingreso promedio en pesos 2016

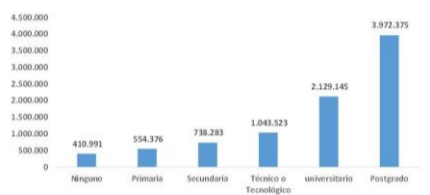

Las personas con educación superior fueron mejor remuneradas principalmente en:

1. Bogotá: \$2.508.940
2. Cali: \$2.132.067
3. Villavicencio: \$2.098.614
4. Medellín: \$1.992.049
5. Tunja: \$1.941.045
6. Florencia: \$1.870.820
7. Manizales: \$1.819.656
8. Pasto: \$1.706.025
14. Pereira: \$1.516.351
21. Armenia: \$1.425.910



***La población con educación técnica o tecnológica es la que registra mayor desempleo...**

Tasa de desempleo (%) por nivel educativo 2016

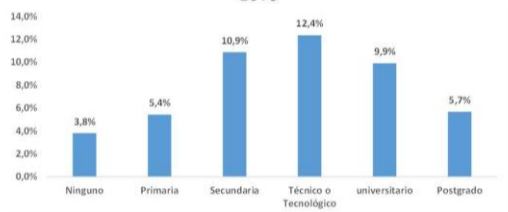

***Es heterogénea: la población con educación técnica o tecnológica es la que registra mayor desempleo**

Tasa de desempleo (%) por nivel educativo 2016

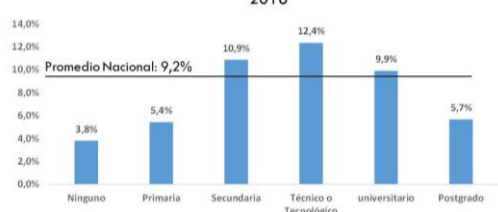

***Además, la población con formación superior es la que más tiempo dura en el desempleo**

Tiempo de búsqueda de trabajo (semanas). 2016

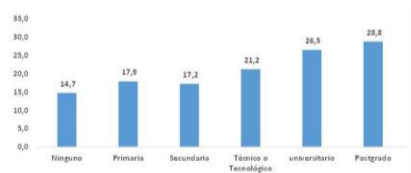

***Además, la población con formación superior es la que más tiempo dura en el desempleo**

Tiempo de búsqueda de trabajo (semanas). 2016

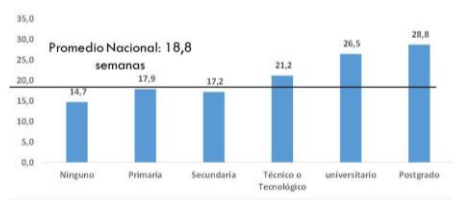

***Adicionalmente, la mitad de esta población utiliza mecanismos informales de búsqueda de trabajo...**

Mecanismo de búsqueda (%) 2015

